ARGANO WIRELINE 400/500 KG
WIRELINE WINCH 400/500 KG

L'argano veloce è un dispositivo meccanico che usa un motore per avvolgere una fune attorno a un tamburo, permettendo di sollevare, abbassare o tirare oggetti pesanti. Viene utilizzato per il recupero del carotiere durante l'utilizzo di attrezzatura wireline. Ha una valvola di blocco per sostenere il peso e due valvole antishock.

A winch is a mechanical device that uses a motor to wind a rope around a drum, allowing heavy objects to be lifted, lowered, or pulled. It is used to retrieve core barrels when using wireline equipment. It has a lock valve to support the weight and two anti-shock valves.

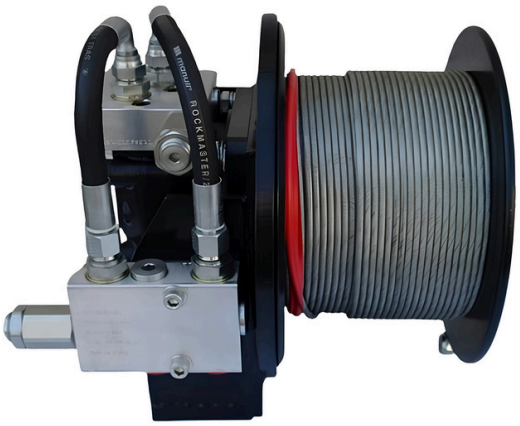

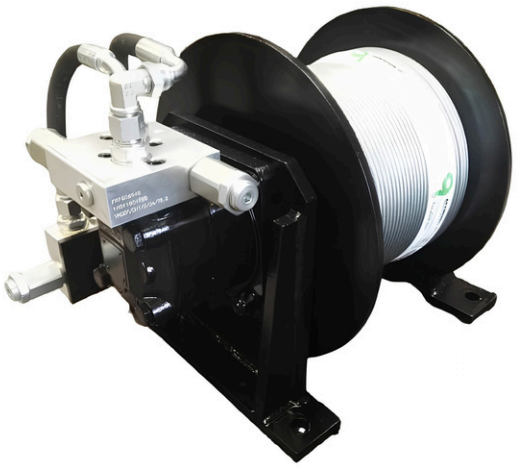

KG 400	
Capacità fune *Wire rope capacity*	6 mm - 300 mt
Capacità fune *Wire rope capacity*	5 mm - 400 mt
Pressione di lavoro *Working pressure*	175 bar
Portata olio *Flow needing*	50 lit/min
Tiro massimo *First layer lifting cap.*	764 Kg
Tiro ultimo strato *Last layer lifting cap.*	400 Kg
Velocità primo stato *First layer speed*	1,60 m/sec
Velocità massima *Last layer speed*	3,20 m/sec

KG 500	
Capacità fune *Wire rope capacity*	6 mm - 500 mt
Capacità fune *Wire rope capacity*	5 mm - 600 mt
Pressione di lavoro *Working pressure*	175 bar
Portata olio *Flow needing*	50/65 lit/min
Tiro massimo *First layer lifting cap.*	990 Kg
Tiro ultimo strato *Last layer lifting cap.*	500 Kg
Velocità primo stato *First layer speed*	1,25 m/sec
Velocità massima *Last layer speed*	2,61 m/sec

Geomarc S.r.l. | Via Velleia 3, 20900 Monza (MB) | tel. +39 039 2848400
info@geomarcsrl.it | www.geomarcsrl.it